2.ª-Feira, 14 de Junho de 1993 □ Ano V □ Edição 220

A VOZ

PORTUGUESE CANADIAN NEWSPAPER

Directores: JOAQUIM R. BAPTISTA
FERNANDO J. ANTUNES

428 OSSINGTON AVENUE
TORONTO, ONT. M6J 3A7
Tel. 537-3775 * Fax: 588-6441

Preço de Venda Avulso: 50¢

SINFONIA EM VÁRIOS TONS PARA CANTAR PORTUGAL

CANTOU-SE Portugal nesta zona do mundo. Cantou-se Portugal e cantaram-se as comunidades portuguesas que são, afinal, as melhores "bandeiras" do País. E quem cantou Portugal não foram os Portugueses. Foram, afinal, todos quantos, directa ou indirectamente, tiveram conhecimento da nossa Festa Nacional.

A Parada de Portugal e das Comunidades Portuguesas foi, decerto, a nota mais dominante da parte final da "Semana de Portugal". E a Juventude acabou por se integrar. A juventude e aqueles que ainda lá não chegaram... ■ A VOZ esteve, igualmente, em parada, com ardinas e tudo, a distribuir Jornais a esmo. E a verdade é que a nossa edição extra de sábado mereceu a pena. E causou sucesso. Somos um Jornal... que já damos para avançar para metas a que nos vamos propondo. Ainda que pareçam sonhos... Talvez por isso, estivemos na parada, participando na "festa maior" da "Semana de Portugal.

KIM GANHOU

FOI necessário ir à segunda votação, mas a verdade é que Kim Campbell, ao vencer a liderança do Partido Conservador, tornou-se na primeira mulher a chefiar um Governo na América do Norte.

Pode não parecer...

SIM, efectivamente, pode não parecer. Mas, nas festas que pràticamente terminaram, agora, acabámos por **mostrarmos** mais as nossas capacidades de organização. Mostrámos que, quando queremos, somos capazes de dar boa imagem das nossas realizações.

E MESMO que comecemos, já - como é nosso timbre - a dizer que... não senhor... que a coisa não esteve tão bem assim, hemos de convir que até pelos outros ouvimos dizer que as festas foram um sucesso.

NÃO sabemos porquê... mas é bem capaz do "milagre" se dever ao facto de estarem envolvidos representantes de quase todos os escalões da nossa sociedade. Não havia muitas "gravatas", havendo mais, afinal, "braços de trabalho". E isso, pelos vistos, resultou em cheio.

SERÁ agora necessário guardar as lições deste ano e prosseguir. Porque, efectivamente, este ano, as coisas correram bastante bem. Não nos envergonharam.

NÃO houve falhas? É possível que as tivesse havido... mas não saltaram à vista.

UMA VIAGEM A MONTREAL

O Congresso Nacional Luso-Canadiano teve, na semana passada, uma reunião do Executivo em Montreal. O nosso colaborador dr. Tomás Ferreira conta algo do que se passou. E promete contar mais.

PÁG. 14

Portugal receia que lhe fujam os "cérebros"...

PELO menos, assim o disse numa reunião do Conselho de Ministros da Educação da Comunidade Europeia.

PÁG. 16

Just...

Se tiver uma amiga que é «Just... Bela» e que você pensa que é interessante fotografá-la, telefone-nos. Se falar em Inglês, telefone-nos para **322-9915.** *Se falar apenas Português, fale para* **A VOZ,** *pelo tel.* **537-3775.**

Banda...
...e pêras!

É a Banda de S. Cristóvão, da Caranguejeira, Leiria. Esteve em todas, como soe dizer-se, nestas Festas de Portugal, que se desenrolaram entre nós. Pode bem dizer-se que animaram, a bom animar, todos os festejos. De resto, há entre nós, um bom grupo de naturais da Caranguejeira, que ficaram felizes. Não é, Bento de São José?

Mangerico para a Ministra

Bem o merece. Ela, afinal, esteve em todo o lado onde havia festas de Portugal. No First, alguém lhe ofereceu o vaso dos manjericos. Deve ter perguntado o que era. Achamos que lhe disseram que era sinónimo de amizade. E era. Pelo menos no nosso ponto de vista. Elaine Ziemba mereceu!

CARAVANA INTERNACIONAL

A Caravana Internacional de Toronto - este ano a contar com os pavilhões Angra do Heroísmo (Vasco da Gama) e Évora (Casa do Alentejo) - vai decorrer de 18 a 26 de Junho. Este ano, na sua vertente portuguesa, a "Caravana" está integrada nas celebrações da "Semana de Portugal".

O Académico de Viseu de Toronto caprichou em apresentar um belo carro alegórico. Com pormenores de todo o género, a dar uma ideia da vida naquela região de Portugal.

Era a Caldense que passava...

De resto, a Caldense esteve presente em todas as actividades das Festas de Portugal. Com os seus produtos, sem dúvida. Mas aqui, também, a alegria. Com gente divertida. O que é sempre de registar.

CARLOS DA COSTA
AUTO KING COLLISION LTD
337 BERING AV.
(COM A ISLINGTON)
233-7008 ★ 537-3842
ESPECIALISTAS EM HONDA E GM E EUROPEUS
Venha visitar as novas instalações com 2 cabines de pintura e 3 máquinas para a preparação das viaturas
A PARTIR DO MÊS DE AGOSTO

Infeliz?
★ Vive desalentado, sem esperança?
★ Tem problemas espirituais, morais ou físicos que lhe parecem não ter solução?
JESUS É A RESPOSTA!
Se precisa de ouvir uma mensagem de conforto e esperança, Ligue para o S.O.S. ESPIRITUAL NOVA VIDA e aí a encontrará!
Uma Mensagem Grátis 24 horas por dia
275-1104 □ 763-3299
...E Deus o abençoará!
IGREJA TABERNÁCULO DA FÉ
1947 Keele St. (ao sul da Eglinton)
TORONTO

Elsa's
GIFTS'N STUFF Ltd.
CRISTAIS - ARTESANATO - ARTIGOS PARA DECORAÇÃO
FLORES SECAS - REGISTO DE OFERTAS PARA CASAMENTO
ARTIGOS PARA SENHORAS HOMENS E CRIANÇAS
TEL: 588-7596
1106 Dundas St West Toronto Ontario M6J 1X2

SIM! SIM! AGORA SIM!
$828 NA RUA POR APENAS $828
• SEM ENTRADA • SEM DEPÓSITO DE GARANTIA • SEM PAGAMENTOS EXTRAS
ESTA OFERTA FANTÁSTICA INCLUI: • 1º Pagamento mensal e taxas • Transporte & P.D.I. • Taxas dos Pneus • Matrícula • Tanque de Gasolina • Taxa de Combustível
AR CONDICIONADO GRATUITO!
$268* Por Mês
Se quer comprar ou alugar (Lease) um Honda, fale com Rudolfo Reis em DALT'S HONDA, pois ele tem os melhores preços nos modelos Civic, Accord e Prelude.
ACCORD LX 93
• Ar Condicionado • Almofada de Ar no volante
• Direcção assistida • Travões Assistidos • Volante Articulado
• Velocidade Cruzeiro • AM/FM Estereo/Cassette
• 125 HP 16 Válvulas Alta "Performance"
"LEASES" EM CIVICS-93 DESDE $198 por mês
5 YEARS WARRANTY 100,000 KM
VENHA PREPARADO/A PARA COMPRAR! VENHA PREPARADO/A PARA POUPAR!
DALT'S HONDA
"O Primeiro Concessionário do Honda Civic no Canadá"
2343 EGLINTON AVE. W., Toronto
(Esquina da Eglinton com a Caledonia)
RUDOLFO REIS AGUARDA A SUA VISITA
789-4101

EDITORIAL

□ Aquele gesto...

PARA si, amável leitor, é bem capaz de não querer dizer muito. Para nós, porém, valeu como mensagem. Que é bem capaz de não "colar", porque as pessoas andam muito preocupadas... com o seu próprio umbigo. Ontem à noite, em pleno espectáculo, José Cid, reparando num cartaz acerca de Timor-Leste, chamou a pessoa que o segurava e pô-lo mesmo ali, frente à curiosidade do público. Valeu como gesto. Bonito.

CRIMINAL LAWYER
(EX-DELEGADA DA COROA)
FAYE E. MCWATT

ROUBOS ■ POSSE E USO DE DROGAS ■ CONDUÇÃO SOB EFEITOS DO ÁLCOOL ■ AGRESSÕES ■ JOVENS DELINQUENTES

Preços razoáveis
GRÁTIS A PRIMEIRA ENTREVISTA
AO SEU SERVIÇO 24 HORAS

Res. 778-1555
Esc. 927-7430

FRANK GOMES
BOOKEEPING SERVICES
INCOME TAX ■ CONTABILIDADE ■ ADMINISTRAÇÃO
AGORA MAIS PERTO DE SI...
(Junto ao Euroasia Restaurante)

1116 DUNDAS ST. W. SUITE 201
Toronto, Ont. M6J 1X2

Consulte-nos! Agora é a altura ideal!

Tel. (416) 516-4646
FAX (416) 516-8600

João Carvalho

Garante a venda da sua casa em 30 dias!

Para mais informações contacte já:
JOÃO CARVALHO
536-5600
Sutton Group Homes Realty Ltd.
1043 Bloor Street W., Toronto Ontario M6H 1M4

Sutton GROUP

A BIG STEP for small business

FEDERAL GOVERNMENT ANNOUNCES IMPROVED SUPPORT FOR SMALL BUSINESS.

Small businesses are a vital part of our economy, accounting for 80% of net job creation in Canada since 1984. To further stimulate growth in this increasingly important business sector, the Federal Government has made significant improvements to the Small Business Loans Act.

- Eligible business size increased to $5 million in annual revenues.
- Maximum term loan size increased to $250,000 for the purchase or improvement of land, premises or equipment.
- Financing up to 100% of cost of eligible assets.
- Refinancing of assets purchased up to 180 days previously.
- Limitation on personal guarantees to 25% of loan amount.
- All small businesses are eligible except for farming, rental real estate or purchasing real estate for resale, charitable and religious organizations.

Contact your local bank or other financial institution for full details.

Minister for Science and Minister of State (Small Businesses and Tourism)
Ministre des Sciences et Ministre d'Etat (Petites entreprises et Tourisme)
Canada

KIM CAMPBELL GANHOU!

TEVE de se ir a uma segunda votação, contràriamente ao que se chegou a admitir. De qualquer modo, Kim ganhou e com boa margem de votos, na segunda votação. Jean Charest deu a luta que era de esperar, mas acabaria por sucumbir, quando Jim Edwards, muito antes do que seria de esperar disse que aconselharia aos seus delegados o voto em Campbell, ele que tinha ficado em terceiro lugar.

Kim Campbell será, assim, a primeira mulher chefe de Governo da América do Norte.

Vai tomar posse, em breve, esperando-se, depois, que convoque eleições federais lá para o Outono.

Curiosidade...
...e pouco mais!

Foi sábado, quando a parada estava a andar, rumo à Exhibition. O calor apertava. E vai daí houve quem preferisse bater uma soneca. Nada mau, de resto.

E neste caso até... à sombra da Bandeira de Portugal. E aqui, sim, reside a curiosidade!

De resto, a bandeira nacional portuguesa tem servido para muita coisa. Para fazer sombra, também, por que não?

CONGRESSO LUSO-CANADIANO PASSA FRONTEIRAS...

Um diálogo oportuno

Vários ministros participaram nesta "discussão" com o Congresso Nacional Luso-Canadiano. No final, a foto.

A ministra Elaine Ziemba foi a grande coordenadora da reunião, que acabou por abarcar uma grande gama de assuntos e temas.

O primeiro-ministro provincial, Bob Rae, recebeu, há dias, em audiência especial, a direcção do Congresso Nacional Luso-Canadiano. A audiência foi tanto mais de assinalar quanto é certo que o governo neo-democrata se encontrava (e encontra ainda) a braços com diversos desafios que se põem á sua condição de partido governamental, com maioria absoluta no Parlamento.

Partido com apoio habitual e maioritário da parte dos sindicatos, viu grande parte dessas organizações sindicais retirarem-lhe o seu apoio, saindo mesmo da mesa de negociações que tinham como objectivo permitir ao governo reduzir cerca de 2 biliões de dólares na folha de salários dos funcionários públicos.

De resto, este tema foi abordado, ainda que ao de leve, pelas cerca de duas dezenas de directores do Congresso Luso-Canadiano, durante a longa discussão que mantiveram com Bob Rae e com vários dos seus ministros.

□ **A "FORÇA DOS PORTUGUESES"**

Bob Rae haveria de lembrar que o Governo sente, bem latente, a "força dos portugueses" na maior e mais progressiva província do Canadá. Lembrou, por isso, que proclamaria, como o fez, o "Dia de Portugal" no Parlamento, como homenagem, não apenas ao País em si, mas, igualmente, aos luso canadianos que ajudam a engrandecer ainda mais o Canadá.

Durante a audiência, os elementos do Congresso apresentaram diversos temas ao Governo, designadamente um ou outro aspecto do insucesso escolar dos jovens portugueses, a onda de desemprego que se abateu por sobre a Província e, naturalmente, por sobre a comunidade portuguesa muito ligada à indústria da Construção Civil, onde se chega a registar - pelo menos entre os trabalhadores sindicalizados - desemprego na ordem dos 40%.

O primeiro-ministro provincial, no final dos trabalhos que teve com o Congresso Nacional Luso Canadiano, dirigiu-se, logo, para a sala do Parlamento para o período - bem "quente", de resto, face ao contrato social a que os sindicatos se recusam a aderir - de perguntas e respostas.

Os portugueses ficaram, ainda, a dialogar com vários ministros, designadamente o do Trabalho, Ed Phillips, que, no final, deveria dizer ter ficado ciente de que a "via do diálogo" foi aberta com os portugueses e que importa agora estudar alguns dos problemas que lhe foram postos, designadamente no sector do emprego e do treino (ou retreino) para as novas tecnologias.

A ministra Elaine Ziemba diria que, mesmo no sector dos serviços sociais e comunitários, os portugueses necessitam de maior apoio e um mais amplo leque de serviços.

□ **A OPINIÃO DOS JOVENS**

Foi particularmente significativa a opinião de Paula Pires, uma jovem directora do Congresso Nacional Luso-Canadiano, por parte da Associação de Estudantes da Universidade de Toronto.

Acentuaria, a dado momento, que lhe parecia estar agora aberto o caminho "para que os mais jovens ganhem consciência de ser portugueses".

Idêntica opinião deveria ser dada por Idalina de Jesus, uma jovem advogada, que referiu alguns dos problemas tratados com os membros do Governo do Ontario, com especial destaque para o Ensino e para o Trabalho.

Assim sendo...

...foi uma reunião altamente proveitosa. Com interesse até na data escolhida, em plena "Semana de Portugal". Como se diz noutro local, é interessante que estes nossos problemas - do todo geral da comunidade - sejam, também, tratados na altura em que se comemora o "Dia de Portugal, de Camões e das Comunidades Portuguesas". Valeu a pena, por isso.

*Fotos de GLADYS ROTHMAN, 77 Bloor St. 5.º andar * Phone 325-6170.*

PREFERIR O COMÉRCIO QUE FALA A NOSSA LÍNGUA É AJUDAR A COMUNIDADE

□ Consulado Honorário de Cabo Verde em Toronto

O Ministério dos Negócios Estrangeiros de Cabo Verde estaria a estudar, já em fase adiantada, a instalação de um Consulado honorário em Toronto. Como dissemos, uma comunidade já algo numerosa, de uma forma geral, a viver à volta do Caboverdiano Community Centre, parece merecer a instalação de uma estrutura consular local, já que, agora, para tratar de assuntos relativos àquele país, tem de se servir do Consulado de Boston, nos Estados Unidos.

Nesse sentido, no último fim-de-semana, e como A VOZ noticiou, esteve na capital do Ontario, o vice-cônsul Alcindo Leite, que se avistou com diversas entidades caboverdianas aqui residentes.

□ "Merit Award"

A Aliança dos Clubes e Associações Portuguesas do Ontario, que organiza, no Ontario, as celebrações do Dia de Portugal, de Camões e das Comunidades Portuguesas, atribuiu, este ano, o seu "Prémio Anual de Mérito", a título póstumo, ao padre Luis Lima Esteves, que faleceu, em Novembro do ano passado.

Como A VOZ noticiará com mais destaque, noutra edição, o júri, composto por personalidades comunitárias convidadas para o efeito, achou que o objectivo do prémio se ajustava, perfeitamente, às qualidades do padre Lima Esteves, na sua componente de serviço comunitário.

O "prémio" em causa parte de propostas dos clubes integrantes da Aliança dos Clubes e Associações Portuguesas do Ontario.

O "Merit Award" foi entregue na sexta-feira, durante o jantar de gala das celebrações de Portugal.

□ Acordo de cooperação com a Índia

O ministro provincial dos Transportes, Gilles Pouliot, e o ministro indiano dos Transportes de superfície, Jagdish Tytler, assinaram um memorandum de troca de tecnologia e experiência no sector dos transportes. Um massivo crescimento económico na India, durante a década de 80, criou mais procura de redes de transportes. Assim, este acordo agora formulado abre as portas às empresas do Ontario para usar a sua experiência em áreas como o pavimento de ruas, segurança nas estradas e auto-estradas, gestão de tráfego, reabilitação de pontes, etc.

□ Canada's Wonderland

"Canada's Wonderland" está a anunciar um conjunto de concertos para a temporada do Kingswood Music Theatre. Trata-se da série "Pepsi" ao preço de 9 dólares.

Vejamos alguns dos programas a apresentar: 12 de Junho, The Steve Miller Band/Paul Rodgers Band; 16, Poison/Damn Yankees/Firehouse; 21 de Agosto, Beach Boys.

Todos os espectáculos - e são muitos - começam às 8 horas da noite. Mais informações, acerca do programa de concertos, pelo telefone 832-7000.

JÁ NÃO VAI AO DENTISTA... HÁ MUITO TEMPO???
CUSTA MUITO DINHEIRO???
HÁ DESCONTOS DE 25% ATÉ 50%!
Programas para famílias, "seniores" ou individuais
Informa 566-8445

ELECTRICIDADE...
Quer economizar???
Quer reduzir consumos???
Quer luz ambiental???
Quer poupar lâmpadas???
CONTACTE HUTA Electronica, Ltd.
ORÇAMENTOS GRÁTIS
(416) 588-6808

UMA VITÓRIA TAMBÉM DA COMUNIDADE

Uma "licenciatura" que é mais do que isso...

ARMINDO SILVA acabou, agora, a sua licenciatura em "Business Administration". Para além do facto em si - vulgar, entre nós - realça o facto de Armindo Silva já não estar, de forma alguma, na idade tradicional de ser estudante. E isso dá à licenciatura uma dimensão totalmente diferente. Que, honrando aquele nosso compatriota, honra, afinal, a própria comunidade portuguesa.

Ouvido pela Informação, Armindo Silva haveria de tentar minimizar a situação, dizendo que não era nada de novo. Por nossa parte, bem ao contrário, achamos que sim. Sobretudo nos tempos que correm. E é, afinal, gesto, que até deveria servir de exemplo.

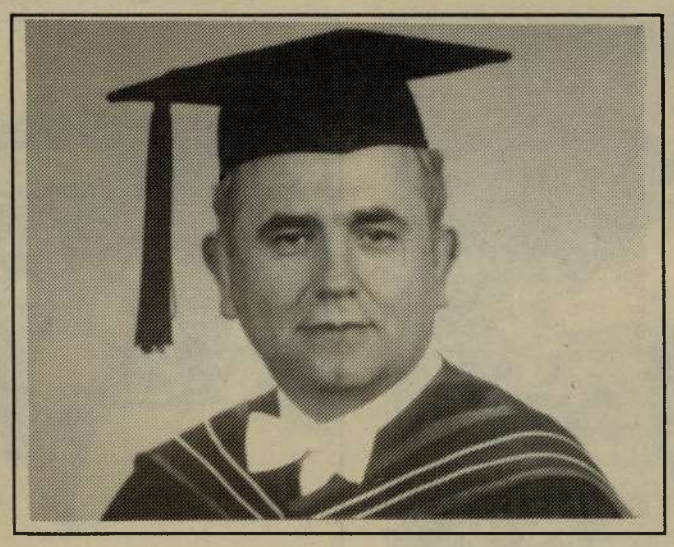

Mesmo parecendo que um caso destes não significa nada mais do que o aproveitar das possibilidades de estudo deste grande país, achamos, cada vez mais, que vale a pena retirá-lo da vala comum dos normais actos de estudo e colocá-lo em pedestal que sirva de exemplo.

Sobretudo agora em que tanto se fala de treino e de retreino.

Vitória de Setúbal em festa

O Vitória de Setúbal Club of Toronto levou efeito, na sua sede social um jantar comemorativo do regresso do Vitória de Setúbal à primeira divisão. Foi servido uma alcatra à moda da Terceira

Foi realmente interessante o convívio entre tantos que se interessam pelo Desporto e pelo associativismo.

□ Sanderson Library

A "Sanderson Library" vai oferecer ao público várias sessões de informação, decerto a revestirem-se do maior interesse.

Uma delas vai decorrer já na terça-feira, dia 15 de Junho, subordinada ao tema "Lei da Equiparação Social" sobre "Os seus direitos perante a lei". Decorre das 18.30 às 20 horas, no 327 da Bathurst Street.

Na terça-feira seguinte, o tema a debater será acerca da indemnização por acidentes de trabalho.

□ Agradecimento oportuno

Maria de Lurdes Pacheco, bem como os restantes membros da sua família agradecem, por nosso intermédio, publicamente, todo o apoio, colaboração e ajuda prestadas domingo, dia 6, em Listowell, quando do incidente que ocorreu ao marido daquela senhora, Manuel Pacheco.

□ 18.º Pic-nic anual do Comité Pró-Lar de Santa Maria

É já no domingo, dia 20, que o Comité de Toronto Pró-Lar de Santa Maria leva a efeito, no Weselka Ukrainian Youth Park, 4th line, perto de Acton, auto-estrada 7 entre a Trafalgar e a auto-estrada 25, o seu 18.º Pic-nic anual.

O parque será aberto às 8 horas da noite e haverá as habituais actividades de entretenimento.

A Missa Campal será celebrada por monsenhor Bastos às 11 horas.

□ "Não" ao racismo

"Anti-racismo" é a principal prioridade deste governo, mas não podemos esperar que as medidas do Governo resolvam todos os problemas. Cada pessoa que vive no Ontario tem um papel a desempenhar por forma a tornar esta Província livre de discriminação, de racismo e de ódio", disse Elaine Ziemba, ministra da Cidadania, no Parlamento, na passagem do primeiro aniversário da divulgação do relatório de Stephen Lewis acerca das relações raciais no Ontario.

A ministra deu nota da actividade já feita para a necessária implementação das recomendações então feitas, naquele relatório.

SATELLITE CITY
THE INDUSTRY PIONEERS
NATIONAL SATELLITE CENTRES

SERVINDO TORONTO HÁ MAIS DE 12 ANOS

INCLUI:
□ Receptor
□ Descodificador VCII Plus
□ Disco de 6 pés

OPÇÕES:
□ RTPi
□ Sistema rotativo
□ Instalação

RTP INTERNACIONAL
Portugal todos os dias!

SATELITE
VENDAS/SERVIÇO ESPECIALIZADO

RTPi GRÁTIS
Oferta da National Satellite em alguns dos nossos satélites

■ RTP TRANSMITE EM DIRECTO PARA O CANADÁ, VIA SATÉLITE, PROGRAMAS DE PORTUGAL
■ ESPECIALISTAS EM INSTALAÇÕES RESIDENCIAIS E COMERCIAIS
■ DESCONTOS NA COMPRA DE EQUIPAMENTO EM GRUPO - E A PRESTAÇÕES

Esclarecimentos em Português
Pergunte por RUI GREGÓRIO

CALL (416) 748-7760

SALÃO DE EXPOSIÇÃO 202A OAKDALE RD. UNIT 13 (HWY. 400 & FINCH W)

TED BORREGO

2000

Colaboração de JOE COELHO

MANUEL DAVID

Somos

AUTO SALES & LEASING, LTD.

NOVO 1993 SUMMIT - ES

NOVO 1993 GRAND CHEROKEE 4x4

NOVO 1992 EAGLE 2000 G.T.X. (EM PORTUGAL, "GALANTE")

Venha conhecer GARANTIA 2000

Precisamos de clientes interessados em comprar os carros ideais!!!

ABERTO AOS DOMINGOS DAS 9.30 ÀS 14.30 PARA MELHOR SERVIÇO

O ESPAÇO É PEQUENO, MAS O "STOCK" É GRANDE E BEM SORTIDO!

2000 DUNDAS ST. W. TORONTO

É o local onde vai fazer mais amigos e encontrar o carro novo ou usado que necessita!

533-2000 ■ 533-2021

2000 DUNDAS ST. W. TORONTO

QUINTA-FEIRA FOI O NOSSO "DIA MAIOR"

DIA DE PORTUGAL

O Governo Provincial do Ontario associou-se a todos os aspectos das celebrações do "Dia de Portugal".

Ainda que repartidas por vários dias - que vão até ao dia 26 - as comemorações tiveram o seu "dia maior" exactamente, a 10 de Junho.

Logo pela manhã, a partir das 11 horas, era o hastear da Bandeira Nacional Portuguesa no mastro cerimonial da Câmara Municipal de Toronto. A fazer as honras da casa municipal, um luso-canadiano: o vereador luso-canadiano Martinho Silva. A ministra da cidadania, Elaine Ziemba, haveria de saudar os portugueses, não apenas pelo que fizeram ao longo dos séculos, mas também pelo que fizeram neste próprio país, desde há 40 anos, tantos quantos tem a imigração oficial portuguesa.

O Prof. Eduardo Lourenço seria, no sector cultural, a nota mais dominante das celebrações do "Dia de Portugal". Foi memorável a sua palestra.

A abrilhantar esta cerimónia - como haveria de acontecer com outras - a Banda de São Cristovão, da Caranguejeira, Leiria.

Mais tarde, às 2 horas, foi no majestoso High Park, a romagem de saudade ao monumento aos pioneiros da imigração portuguesa. Ali foi deposta uma coroa de flores, pelo presidente da Aliança dos Clubes e Associações Portuguesas do Ontario, Manuel de Carvalho.

Curiosa e bem significativa do apreço que o Governo tem pelos portugueses foi a recepção dada no Queen's Park pelo primeiro-ministro provincial, Bob Rae. Ali sublinhou, uma vez mais, a componente "Comunidades Portuguesas" do "Dia de Portugal", saudando, através de uma placa de reconhecimento, alguns dos portugueses que chegaram no barco "Saturnia", há 40 anos. Disse do muito que o Governo lhe deve e da satisfação que tinha em "começar a pagar essa dívida de gratidão". Bob Rae, do NDP, deu, depois, a palavra a Lyn McLeod, do Partido Liberal, chefe da Oposição oficial.

E o facto de ser "Dia de Portugal" fez com que,

António de Sousa, em palavras bem emotivas, agradeceu a Bob Rae e ao seu Governo a homenagem aos pioneiros da emigração portuguesa.

851-2418
ou 520-6597
MOVERS
ESCOLHA PROFISSIONAIS! NÃO ARRISQUE!
ESCOLHA António Novo
159 TALL GRASS TR. WOODBRIDGE
Toronto, Ont. L4L 3K5
RECEBA UM MICRO-ONDAS E AINDA ENTRE NO SORTEIO DE UMA VIAGEM AO CONTINENTE AÇORES OU MADEIRA
Informe-se: 851-2418 * 520-6597

VISITE-NOS
SERVICE
Home hardware
Martin S. José*Isidro S. José
556 College Street
Toronto, Ont., Canadá M6G 1B1
Tel. (416) 923-6122 / 923-7128

SILVA'S PRINTING
CARTÕES * CARTAS
ENVELOPES * FACTURAS
PROSPECTOS (Flyers), etc.
Se...
SE aprecia a qualidade! SE gosta da perfeição! SE tem urgência! SE quer ser bem atendido! SE admira o bom profissional...
TEL. (416) 536-3317
ENTÃO VENHA VISITAR-NOS PARA SE CERTIFICAR!
1573 DUPONT ST. TORONTO, ONT.
OU TELEFONE (416) 536-3317